

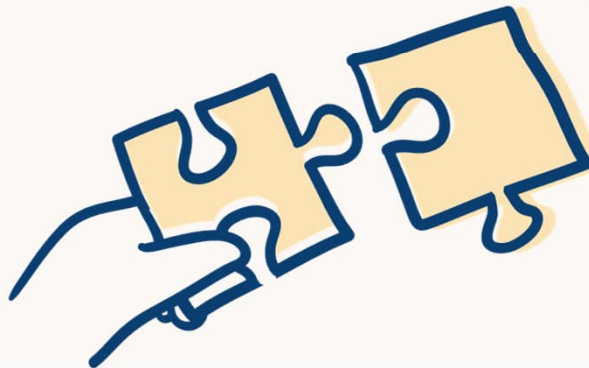

# Daten, Zahlen, Fakten. Und jetzt?

## – Statistiken als Hilfe zur Gemeindeleitung

Peter Jacobebbinghaus und Björn Rode  
Tag der Presbyterien, 15.3.2025





# Agenda

- Warum können Zahlen hilfreich sein?
- Aufgaben des „Geschäftsbereich Statistik im LKA“
- Welche Statistiken finde ich wo?
  - Statistischer Jahresbericht
  - KiWi-Gruppe „Statistik in der EKvW“
  - Dashboard „Churchdemography“
- Beispiel Zielgruppe
- Beispiel Gebäude
- Beispiel Arbeitszeit
- Blick in den Sozialraum
- Ansprechpartner\*innen





# Warum Zahlen helfen können

Durch die Auswertung und Erfassung von Daten können Trends und Bedürfnisse der Gemeinde besser verstanden und adressiert werden.

Diese sind in vielen Zusammenhängen von Bedeutung:

- Welche Angebote machen wir?
- Wo müssen wir vor Ort sein?
- Wie setzen wir die Hauptamtlichen ein?



Quelle: Evangelische Kirche in Deutschland (EKD), [www.kmu.ekd.de](http://www.kmu.ekd.de)





# Warum zahlen helfen können

- **Trendanalysen:** Durch die Analyse historischer Daten können Trends erkannt und zukünftige Entwicklungen prognostiziert werden.
- **Risikomanagement:** Statistische Modelle helfen, Risiken zu identifizieren und zu bewerten, sodass präventive Maßnahmen ergriffen werden können.
- **Ressourcenallokation:** Datenbasierte Entscheidungen helfen, Ressourcen effizient zu verteilen und Engpässe zu vermeiden.
- **Mitgliedereinblicke:** Durch die Analyse von Mitgliederdaten kann man besser auf die Bedürfnisse und Wünsche der Gemeindeglieder eingehen.
- **Leistungsbewertung:** Statistiken ermöglichen es, die Leistung von Projekten zu messen.





# Aufgaben der Statistik im LKA

- EKD-Erhebungen
  - Äußerungen des kirchlichen Lebens (Gottesdienste, Amtshandlungen, ...)
  - Gemeindegliederstatistik
  - Beschäftigtenstatistik
  - Pfarrdienststatistik
  - Finanzstatistik
  - Leitungsgremienstatistik
  - Schlüsseldaten
  - Daten für Projektionen
- Eigene Erhebungen
  - Bestattungsstatistik
  - Kirchenwahlstatistik
  - Wiedereintrittsstellen
  - Weitere Personalstatistiken
- Projekte
  - Kennzahlenerhebung
  - Befragung Ausgetretene
- Datenbereitstellung

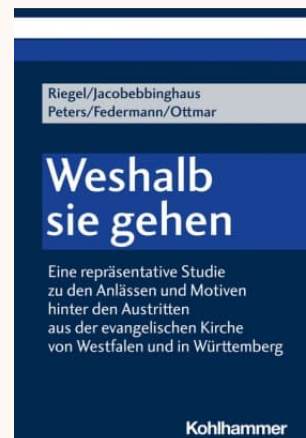

# Statistischer Jahresbericht

für die Evangelische Kirche von Westfalen

2024

<https://www.evangelisch-in-westfalen.de/service/medien/statistik>

⇒ Breite Themenauswahl



## Inhaltsverzeichnis

Vorbemerkungen .....	1
1 Überblick .....	2
2 Äußerungen des kirchlichen Lebens .....	3
2.1 Gottesdienst und Abendmahl .....	3
2.1.1 Gottesdienstfeiern .....	3
2.1.2 Gottesdienstbesuch .....	4
2.1.3 Regionale Verteilung des Gottesdienstbesuches .....	5
2.1.4 Abendmahlsfeiern .....	6
2.1.5 Abendmahlsgäste .....	6
2.1.6 Sondererhebung Einschulungsgottesdienste .....	7
2.1.7 Gottesdienststätten .....	8
2.2 Amtshandlungen .....	10
2.2.1 Amtshandlungen nach Kirchenkreisen .....	10
2.2.2 Entwicklung der Amtshandlungen .....	12
2.2.3 Taufzahlen während der COVID-Pandemie .....	13
2.2.4 Bestattungen auf evangelischen Friedhöfen .....	15
2.3 Gemeindeleben und Veranstaltungen .....	16
2.3.1 Kirchliche Unterweisung, Arbeit mit Kindern und Jugendlichen .....	16
2.3.2 Veranstaltungen und Seminare der Kirchengemeinden .....	16
2.3.3 Ständige Kreise der Kirchengemeinden .....	17
2.4 Kirchliches Leben auf Ebene der Kirchenkreise .....	18
2.5 Kollekten .....	19
2.5.1 Landeskirchliche Kollekten nach Zweckbestimmung .....	19
2.5.2 Landeskirchliche Kollekten nach Kirchenkreisen .....	20
3 Bildungseinrichtungen .....	21
3.1 Kindertagesstätten .....	21
3.1.1 Kindertagesstätten nach Kirchenkreisen .....	21
3.1.2 Entwicklung der Zahl der Kindertagesstätten .....	22
3.2 Schulen und Schüler .....	23
3.2.1 Ev. Schulen in verfasst-kirchlicher Trägerschaft .....	23
3.2.2 Ev. Schulen laut Statistik Evangelische Schulen (SES) .....	23
3.2.3 Religionszugehörigkeit der Schülerinnen und Schüler .....	24
3.3 Hochschulen .....	25
3.3.1 Studierende an der Kirchlichen Hochschule Wuppertal .....	25
3.3.2 Studierende an der Ev. Hochschule Rheinland-Westfalen-Lippe .....	26
3.3.3 Studierende an der Hochschule für Kirchenmusik .....	27
4 Gemeindeglieder .....	28
4.1 Entwicklung nach Kirchenkreisen .....	28
4.2 Entwicklung nach Gestaltungsräumen .....	29
4.3 Altersstruktur der Gemeindeglieder .....	31
4.4 Anteil der Gemeindeglieder an der Bevölkerung .....	32
4.4.1 Anteil der Christen an der Bevölkerung .....	32
4.4.2 Anteil der Gemeindeglieder an der Bevölkerung .....	32
4.4.3 Regionale Verteilung der Bevölkerungsanteile .....	33
4.5 Komponenten des Gemeindegliedersaldos .....	34
4.5.1 Entwicklung der Komponenten des Gemeindegliedersaldos .....	34
4.5.2 Kirchnaustritte .....	35
5 Mitarbeitende .....	36
5.1 Entgeltlich Beschäftigte .....	36
5.1.1 Entwicklung der Zahl der entgeltlich Beschäftigten .....	36
5.1.2 Entgeltlich Beschäftigte der Kirchengemeinden und -kreise .....	37
5.1.3 Entgeltlich Beschäftigte der landeskirchlichen Einrichtungen .....	38
5.1.4 Entgeltlich Beschäftigte mit und ohne Kitas, OGS und Schulen .....	39
5.2 Ausbildung zum Pfarrdienst .....	40
5.2.1 Studierende der ev. Theologie .....	40
5.2.2 Liste der westfälischen Theologiestudierenden .....	41
5.2.3 Erstes Theologisches Examen und Vikariat .....	42
5.2.4 Zweites Theologisches Examen und Ordination .....	42
5.3 Pfarrstellen und Besetzung .....	43
5.3.1 Entwicklung von Pfarrstellen und Besetzung .....	43
5.3.2 Pfarrstellen und Besetzung nach Funktion .....	44
5.3.3 Pfarrstellen und Besetzung nach Kirchenkreisen .....	45
5.4 Pfarrpersonen .....	47
5.4.1 Pfarrpersonen nach Art des Dienstverhältnisses .....	47
5.4.2 Beurlaubte Pfarrpersonen .....	48
5.5 Ehrenamtliche Mitarbeit .....	49
5.5.1 Entwicklung der Zahl der ehrenamtlich Mitarbeitenden .....	49
5.5.2 Ehrenamtlich Mitarbeitende nach Arbeitsfeld .....	50
6 Strukturen .....	51
6.1 Anzahl und Größe der Kirchengemeinden .....	51
6.1.1 Zahl der Kirchengemeinden nach Kirchenkreisen .....	51
6.1.2 Gemeindegröße .....	52
6.2 Strukturveränderungen im Einzelnen .....	53
6.3 Besondere Strukturen .....	53
6.3.1 Regionen mit Zuordnung zu zwei Kirchengemeinden .....	53
6.3.2 Grenzen der mittleren Ebene .....	54
6.3.3 Liste der Verbände .....	54
7 Finanzen .....	55
7.1 Kirchensteuereinnahmen und Verwendung .....	55
7.2 Entwicklung des Kirchensteueraufkommens .....	56
8 Kirchenwahl 2024 .....	57
9 Weitere Informationen .....	58
9.1 Links .....	58
9.2 Erläuterungen und Abkürzungen .....	58



- Zeitreihen
- Zahlen nach Kirchenkreis (Gestaltungsraum)
- Keine Zahlen auf Ebene der Kirchengemeinden

#### 4.1 Entwicklung nach Kirchenkreisen

	Zahl der Gemeindeglieder am 31.12.							
Kirchenkreis	1980	1990	2000	2010	2020	2021	2022	2023
Bielefeld	168 418	142 007	121 758	105 958	87 401	84 947	82 441	79 538
Bochum	168 890	139 479	117 702	99 748	81 716	79 380	76 863	74 514
Dortmund	366 574	305 670	259 829	225 899	185 465	180 292	174 563	167 993
Gelsenkirchen und Wattenscheid	173 634	145 250	120 329	98 580	78 373	75 588	73 208	71 260
Gladbeck-Bottrop-Dorsten	85 608	78 866	73 064	65 267	55 345	54 234	52 745	51 371
Gütersloh	133 813	121 205	119 923	110 692	94 607	92 468	90 011	87 243
Hagen	132 586	109 061	92 372	78 244	63 471	61 910	59 937	58 229
Halle	61 082	54 046	53 536	50 072	42 716	41 739	40 657	39 686
Hamm	115 104	103 481	97 230	88 399	75 601	73 956	72 236	70 082
Hattingen-Witten	111 143	92 684	82 523	71 078	59 602	58 136	56 314	54 800
Herford	167 691	154 008	141 870	125 405	104 850	102 397	99 503	96 712
Herne	116 792	100 834	86 513	74 203	60 048	58 509	57 022	55 547
Iserlohn	152 003	130 929	120 084	105 755	87 069	84 998	82 555	79 873
Lübbecke	83 943	78 301	75 207	68 452	57 316	56 175	54 610	53 277
Lüdenscheid – Plettenberg	144 036	122 010	109 674	94 321	76 207	74 200	71 880	69 805
Minden	112 170	102 569	94 347	84 362	70 118	68 517	66 803	64 743
Münster	100 583	95 264	99 345	105 073	101 693	99 766	97 599	95 167
Paderborn	63 455	69 411	82 772	83 312	77 177	76 490	75 003	73 501
Recklinghausen	152 604	139 885	127 972	113 530	96 202	94 118	91 792	89 267
Schwelm	74 646	61 437	54 892	46 748	38 227	37 442	36 268	34 822
Siegen-Wittgenstein	215 268	153 431	145 266	130 102	109 714	107 134	104 121	130 119
Soest-Arnsberg	115 852	108 010	117 924	112 921	100 442	98 666	96 363	93 954
Steinfurt-Coesfeld-Borken	69 679	73 340	84 708	87 701	80 977	79 763	78 151	76 473
Tecklenburg	83 978	75 582	80 497	79 503	71 019	69 699	68 287	66 706
Unna	110 578	98 556	91 571	82 383	68 593	67 037	65 041	63 401
Vlotho	82 024	75 412	70 091	61 253	50 191	48 958	47 555	46 112
EKvW	3 362 154	2 971 573	2 760 761	2 484 719	2 104 806	2 056 520	2 001 009	1 944 195

Stand: jeweils zum 31.12.

Quelle: EKvW

Historische Entwicklung der GG-Zahl

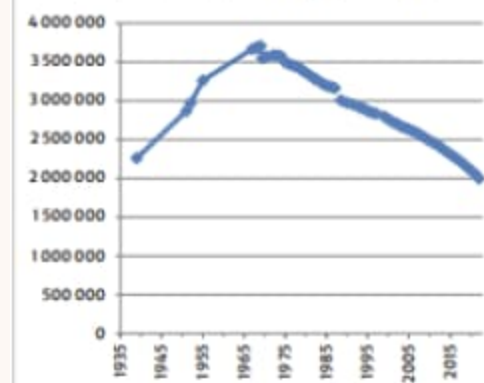

Durchschn. Änderung der GG-Zahl

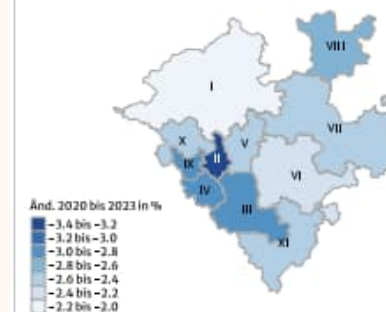

# KiWi-Gruppe „Statistik in der EKvW“

<https://www.kiwi-portal.de/group/statistik-in-der-ekvw>



https://www.kiwi-portal.de/willkommen

Favoriten EKvW Favoriten LKA Google GMX: Email-Adresse... Evangelische Johan... Weitere Favoriten

**KiWi**

Kontakt  
Einladung beantragen

**KiWi** Öffentlich

E-Mail-Adresse  
peter.jacobebbinghaus@ekvw.c

Kennwort  
\*\*\*\*\*

Anmelden

> Kennwort vergessen

**Herzlich willkommen bei KiWi!**

KiWi (Kirche in Westfalen intern) ist das Portal zur Zusammenarbeit für alle Mitarbeitenden der evangelischen Kirchengemeinden und Kirchenkreise innerhalb der Evangelischen Kirche von Westfalen sowie alle Mitarbeitenden auf landeskirchlicher Ebene.

Organisieren Sie Ihre Arbeit in Ihrer Kirchengemeinde, dem Kirchenkreis oder der Landeskirche in einer sicheren digitalen Infrastruktur. Alle Server stehen in Deutschland. Ihre Daten werden verschlüsselt übertragen und gespeichert.

Knüpfen Sie interessante Kontakte für Ihre Interessen - und Arbeitsgebiete.

Gründen Sie Gruppen über Gemeinde- und Kirchenkreisgrenzen hinweg.

Machen Sie Ihr Projekt landeskirchenweit bekannt.

Impressum Kontakt Datenschutz © EKvW 2024





- Kontakt
- Hilfe
- Allgemeine Dokumente
- Einladen

Evangelische Kirche von Westfalen

Peter Jacobebbingh... **Startseite** Mitteilungen Adressbuch **Meine Gruppen** Suchen

Abmelden

## Statistik in der EKvW Öffentlich

- > Aktuelles
- > Über die Gruppe
- > Dokumente**
- > Termine
- > Wiki
- > Forum
- > Teilnehmer
- > Gruppe verwalten

Hinzufügen Sortieren nach Filtern nach Suche nach Abonnieren

Verzeichnisstruktur << Startseite

	Name	Größe	Änderung
Startseite			
> 1 Erhebungsunterlagen	1 Erhebungsunterlagen	--	15.07.2019 18:12
> 2 Berichte	2 Berichte	--	05.06.2023 10:00
> 3 Daten	3 Daten	--	24.09.2024 16:56
> 4 Digitale Karten GIS	4 Digitale Karten GIS	--	28.06.2019 16:56
> 5 Körperschaften und KOE-Numme	5 Körperschaften und KOE-Nummern	--	24.02.2025 13:02

# EKD-Projektion der Gemeindeglieder und der Kirchensteuer für die EKvW insgesamt

Startseite	Name
1 Erhebungsunterlagen	
2 Berichte	
1 Statistische Jahresberichte	<input type="checkbox"/> 1 Statistische Jahresberichte
2 Personalberichte (Leitungsfeld 7)	<input type="checkbox"/> 2 Personalberichte (Leitungsfeld 7)
3 Kirchenwahlstatistik	<input type="checkbox"/> 3 Kirchenwahlstatistik
4 Wiedereintrittsstellen	<input type="checkbox"/> 4 Wiedereintrittsstellen
5 Projektion der Kirchenmitglieder	<input type="checkbox"/> 5 Projektion der Kirchenmitglieder und des Ki...
3 Daten	
4 Digitale Karten GIS	
5 Körperschaften und KOE-Numme	

Name
Basisjahr 2022
Basisjahr 2021
Projektion_Gemeindeglieder_KG_Basis_2023_...

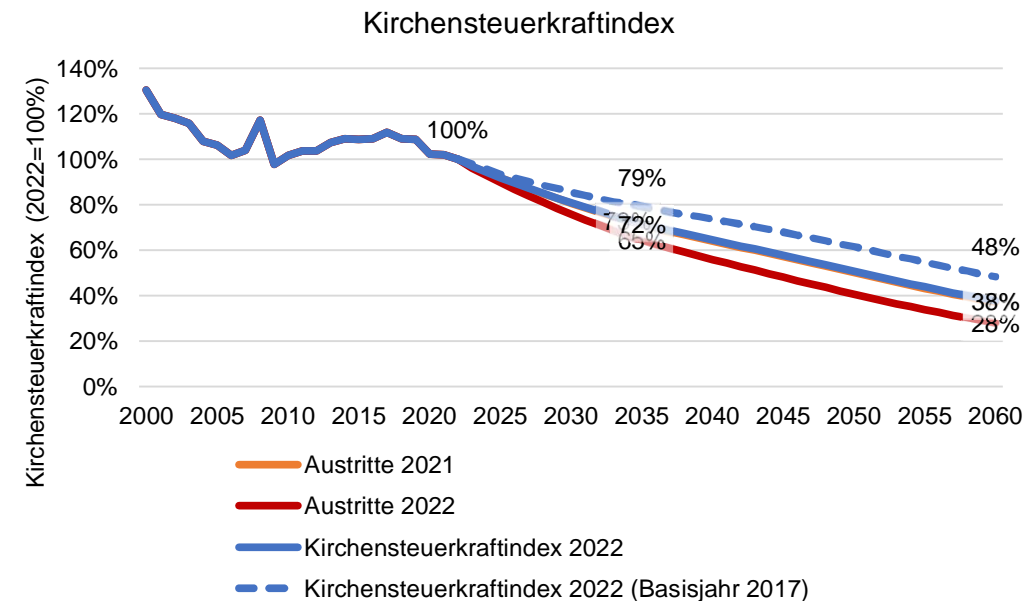
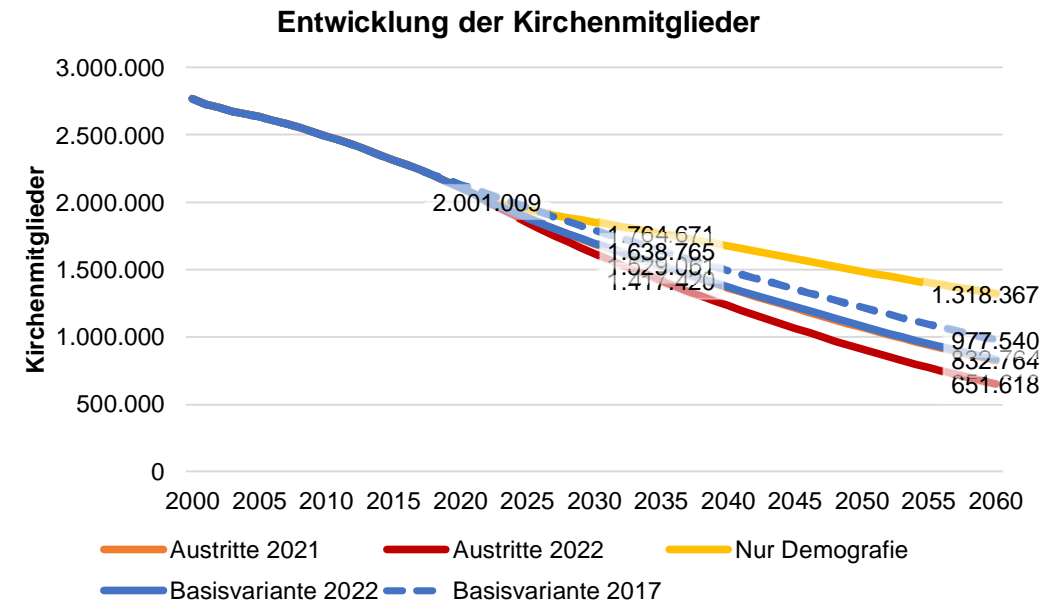

# Einfache Projektion der Gemeindegliederzahl auf Ebene der Kirchengemeinden

Kompetenzzentrum Ehrenamt  
Evangelische Kirche von Westfalen

- Startseite
- 1 Erhebungsunterlagen
- 2 Berichte
  - 1 Statistische Jahresberichte
  - 2 Personalberichte (Leitungsfeld 7)
  - 3 Kirchenwahlstatistik
  - 4 Wiedereintrittsstellen
  - 5 Projektion der Kirchenmitglieder
- 3 Daten
- 4 Digitale Karten GIS
- 5 Körperschaften und KOE-Numme

Name
<input type="checkbox"/> 1 Statistische Jahresberichte
<input type="checkbox"/> 2 Personalberichte (Leitungsfeld 7)
<input type="checkbox"/> 3 Kirchenwahlstatistik
<input type="checkbox"/> 4 Wiedereintrittsstellen
<input checked="" type="checkbox"/> 5 Projektion der Kirchenmitglieder und des Ki...

Name
<input checked="" type="checkbox"/> Basisjahr 2022
<input checked="" type="checkbox"/> Basisjahr 2021
<input checked="" type="checkbox"/> Projektion_Gemeindeglieder_KG_Basis_2023_...



E	V	W	X	Y	Z	AA	AB	AC	AD
Kirchengemeinde	d.20.	d.21.	d.22.	Mittelwert 2019-2023	Projektion 2024	2025	2026	2027	2028
Basisjahr 2022, Basisvariante 2022)	-2,29	-2,70	-2,84	-2,48	1 921 223	1 882 450	1 844 261	1 806 702	1 769 799
KG Bielefeld-Altstadt-Nicolai	-2,76	-5,64	-5,98	-4,30	2 091	2 001	1 915	1 833	1 754
KG Bielefeld-Apostel	-3,85	-2,26	-6,42	-4,31	2 009	1 923	1 840	1 760	1 685
KG Bielefeld-Jakobus	-3,65	-3,34	-5,39	-4,24	1 732	1 659	1 589	1 521	1 457
KG Bielefeld-Lydia	-3,19	-3,81	-4,17	-3,38	5 167	4 993	4 824	4 661	4 504
KG Bielefeld-Markus	-2,53	-3,55	-3,87	-3,22	3 458	3 347	3 239	3 135	3 034
KG Martini-Gadderbaum	-2,19	-2,39	-2,80	-2,22	2 441	2 387	2 334	2 282	2 232
KG Bielefeld-Paulus	-3,50	-4,13	-3,23	-3,33	2 865	2 770	2 678	2 588	2 502
KG Bielefeld-Petri	-4,61	-5,38	-0,97	-3,56	2 470	2 382	2 297	2 215	2 136
KG Stieghorst-Hillegossen	-4,02	-3,05	-3,93	-3,69	4 476	4 311	4 152	3 999	3 851
KG Schildesche	-2,68	-2,57	-3,14	-2,83	5 430	5 277	5 127	4 983	4 842
KG Babenhausen	-2,27	-3,25	-2,16	-2,05	1 598	1 565	1 533	1 501	1 470
KG Brake	-3,74	-1,93	-3,11	-2,85	3 114	3 025	2 939	2 855	2 774
KG Dornberg	-2,33	-0,06	-2,89	-1,96	1 712	1 678	1 645	1 613	1 581
KG Hoberge-Uerentrup	-1,24	-0,88	0,06	-1,51	1 551	1 528	1 505	1 482	1 459
KG Ubedissen	-2,75	-3,83	-3,52	-3,14	2 605	2 523	2 444	2 367	2 293
KG Schröttinghausen	-3,28	-2,26	-3,86	-3,23	964	933	902	873	845
KG Bethel-Zion	-1,68	-2,32	-4,61	-3,26	2 641	2 555	2 472	2 391	2 313
KG Jöllenbeck	-1,60	-2,35	-3,12	-2,07	8 946	8 761	8 579	8 401	8 227
KG Altenhagen-Milse	-2,26	-2,19	-4,05	-3,49	3 018	2 912	2 811	2 712	2 618
KG Heepen-Oldentrup	-3,13	-3,22	-3,07	-3,27	7 545	7 298	7 060	6 829	6 606
KG Bielefeld-Dietrich-Bonhoeffer	-2,58	-2,95	-2,64	-3,05	6 424	6 228	6 038	5 854	5 675
KG Bielefeld-Neustadt-Marien	-4,03	-3,22	-6,26	-3,98	2 675	2 569	2 467	2 369	2 274
KG Bielefeld-Reformiert	-1,15	-1,38	-3,23	-1,53	2 185	2 152	2 119	2 086	2 055
KG Bochum-Werne	-3,09	-2,40	-4,79	-3,13	3 758	3 640	3 526	3 416	3 309
KG Harpen	-3,19	-2,85	-3,42	-2,54	3 660	3 567	3 476	3 388	3 302
KG Bochum-Trinitatis	-4,30	-5,49	-3,42	-3,98	3 687	3 541	3 400	3 264	3 135
KG Langendreer	-3,36	-3,35	-2,84	-3,27	7 873	7 615	7 366	7 124	6 891
KG Linden	-2,83	-3,16	-2,91	-2,93	3 922	3 807	3 695	3 587	3 482
KG Querenburg	-4,28	-4,00	-2,29	-3,45	3 261	3 149	3 040	2 935	2 834
KG Stiepel	-1,49	-2,70	-2,06	-1,78	4 260	4 184	4 110	4 036	3 965
KG Weitmar-Mark	-2,71	-2,81	-2,92	-2,67	3 038	2 956	2 878	2 801	2 726
KG Altenbochum-Laer	-3,64	-3,39	-2,44	-3,04	4 772	4 627	4 487	4 350	4 218
KG Bochum-Wiemelhausen	-1,30	-4,04	-4,27	-2,83	5 169	5 022	4 880	4 742	4 608
KG Bochum	-2,69	-2,41	-3,04	-2,73	11 553	11 238	10 932	10 633	10 343



- Kontakt
- Hilfe
- Allgemeine Dokumente
- Einladen

Evangelische Kirche von Westfalen



**Peter Jacobebbingh...**  
**Abmelden**

**Startseite** **Mitteilungen** **Adressbuch** **Meine Gruppen**

Suchen

## Statistik in der EKvW Öffentlich

- > Aktuelles
- > Über die Gruppe
- > Dokumente
- > Termine
- > Wiki
- > Forum
- > Teilnehmer
- > Gruppe verwalten

<input type="checkbox"/>	Hinzufügen	Sortieren nach	Filtern nach	Suche nach <input type="text"/>	<input type="button" value="Suchen"/>	<input type="button" value="Abonnieren"/>
<input type="checkbox"/>	Verzeichnisstruktur	<<	Startseite			
▼	Startseite	Name	▲	Größe	Änderung	
>	1 Erhebungsunterlagen	<input type="checkbox"/>		1 Erhebungsunterlagen	--	15.07.2019 18:12
>	2 Berichte	<input type="checkbox"/>		2 Berichte	--	05.06.2023 10:00
>	3 Daten	<input type="checkbox"/>		3 Daten	--	24.09.2024 16:56
>	4 Digitale Karten GIS	<input type="checkbox"/>		4 Digitale Karten GIS	--	28.06.2019 16:56
>	5 Körperschaften und KOE-Numme	<input type="checkbox"/>		5 Körperschaften und KOE-Nummern	--	24.02.2025 13:02



# Datenzusammenstellung Stats\_EKvW



- Daten der EKD-Statistik „Äußerungen des kirchlichen Lebens“ seit 2014 auf Ebene der Kirchengemeinden
  - Amtshandlungen
  - Gottesdienste
  - Arbeit mit Kindern und Jugendlichen
  - Veranstaltungen
  - Ehrenamtliche
  - Ständige Kreise
  - Freizeiten
- Zweck: Eigene Auswertungen der Kirchengemeinden ermöglichen





Erläuterungen **Daten**     

Grafiken 2015-2023

Grafiken 2015-2022

Grafiken 2014-2021

Stats\_EKvW\_2014-2023\_ano\_v1.xlsx

Hinweise zu Anonymisierung.pdf

Anschreiben\_KK\_Bereitstellung\_KG-Statistiken...

- Grafiken zu
  - Gemeindegliedern,
  - Kirchaustritten
  - Ehrenamtlichen
- Zweck: Verwendung durch die Kirchengemeinden



Kirchaustritte im Kirchenkreis

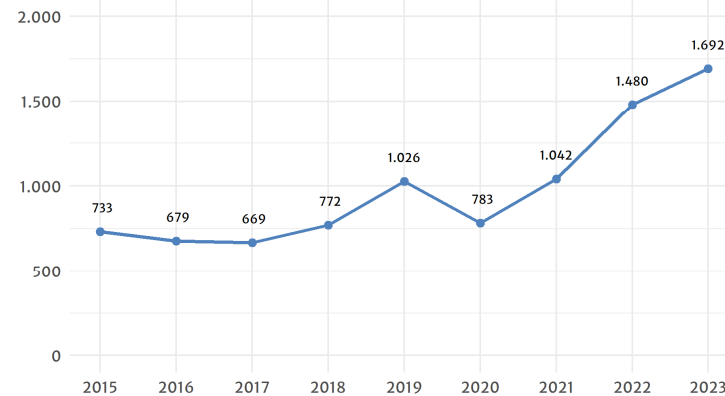

Austrittsquote im Vergleich zu anderen Kirchenkreisen

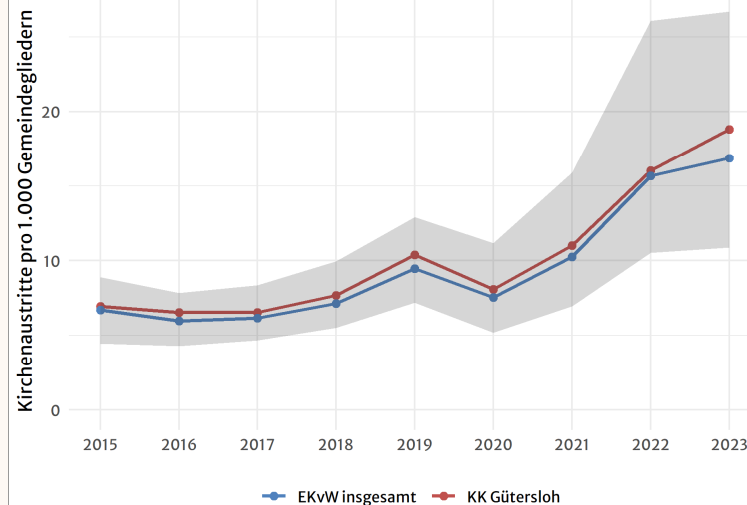

Grau hinterlegt ist der Bereich zwischen der höchsten Quote aller Kirchenkreise und der geringsten Quote aller Kirchenkreise.

Kirchaustritte in den Kirchengemeinden

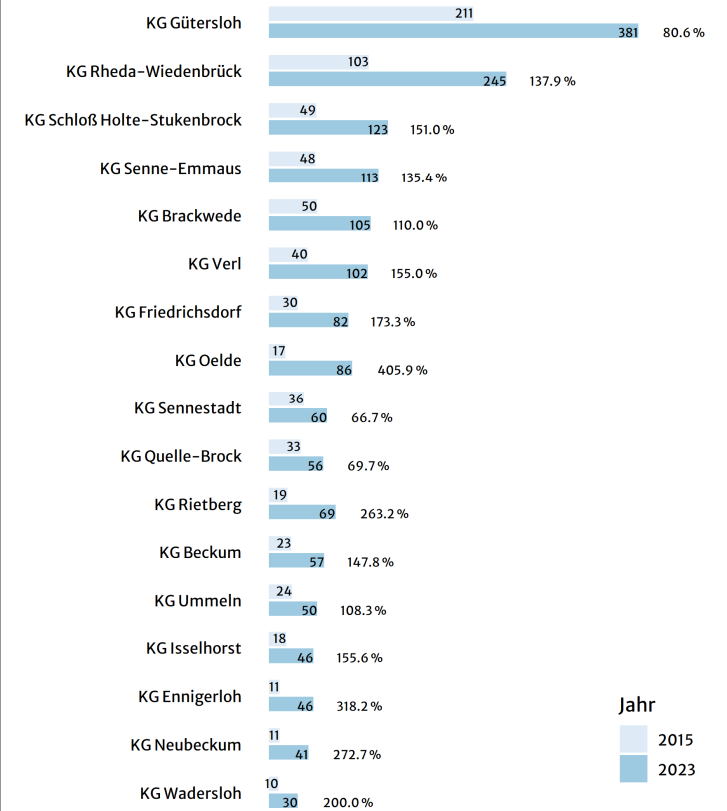

Jahr  
2015  
2023



# Churchdemography

- Statistik-Dashboard im Internet
  - <https://www.churchdemography.de/>
- Zweck: Interaktive grafische Darstellung der kirchlichen Daten
- Entwickelt von Pfr. Dr. Hans Hubbertz, KK Gladbeck-Bottrop-Dorsten und KK Recklinghausen



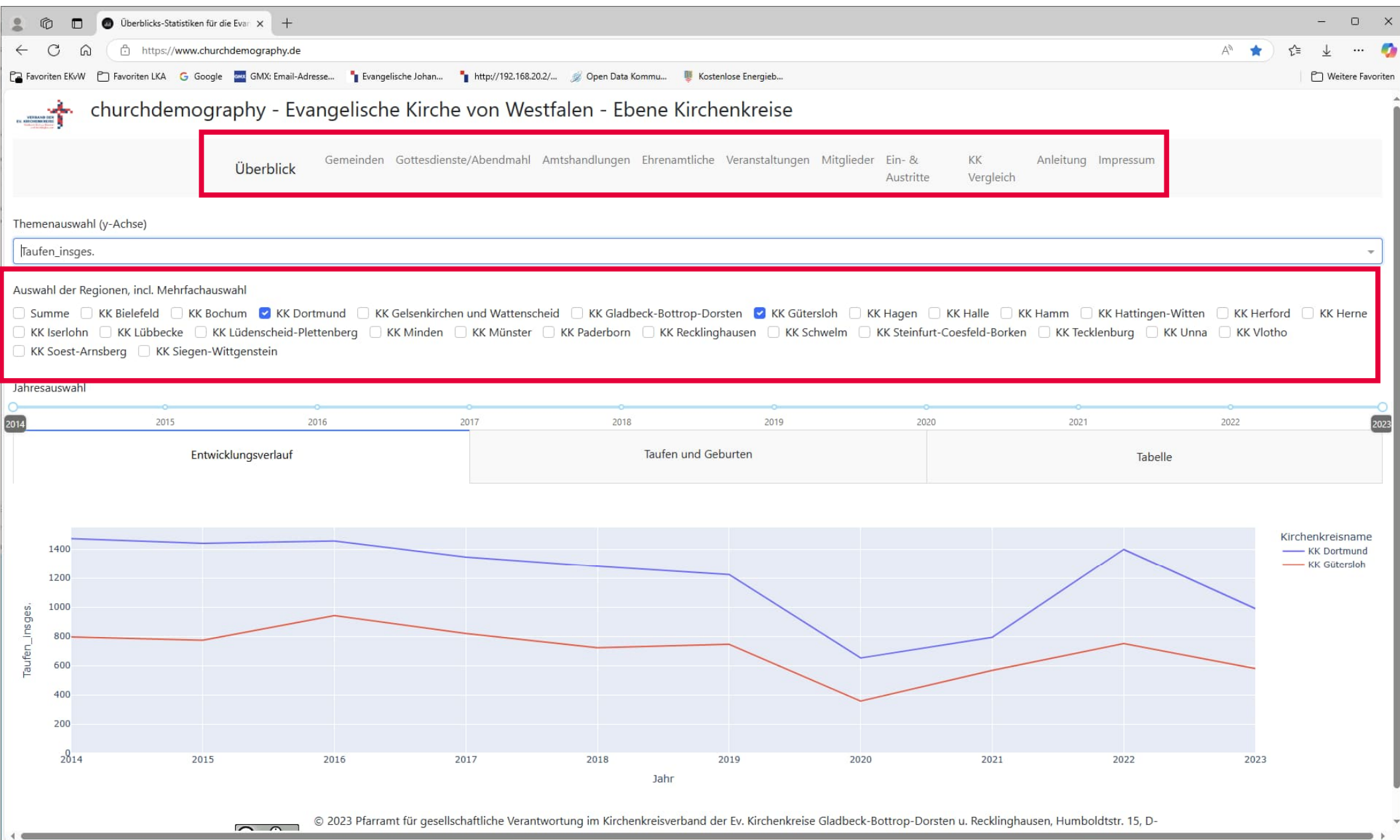

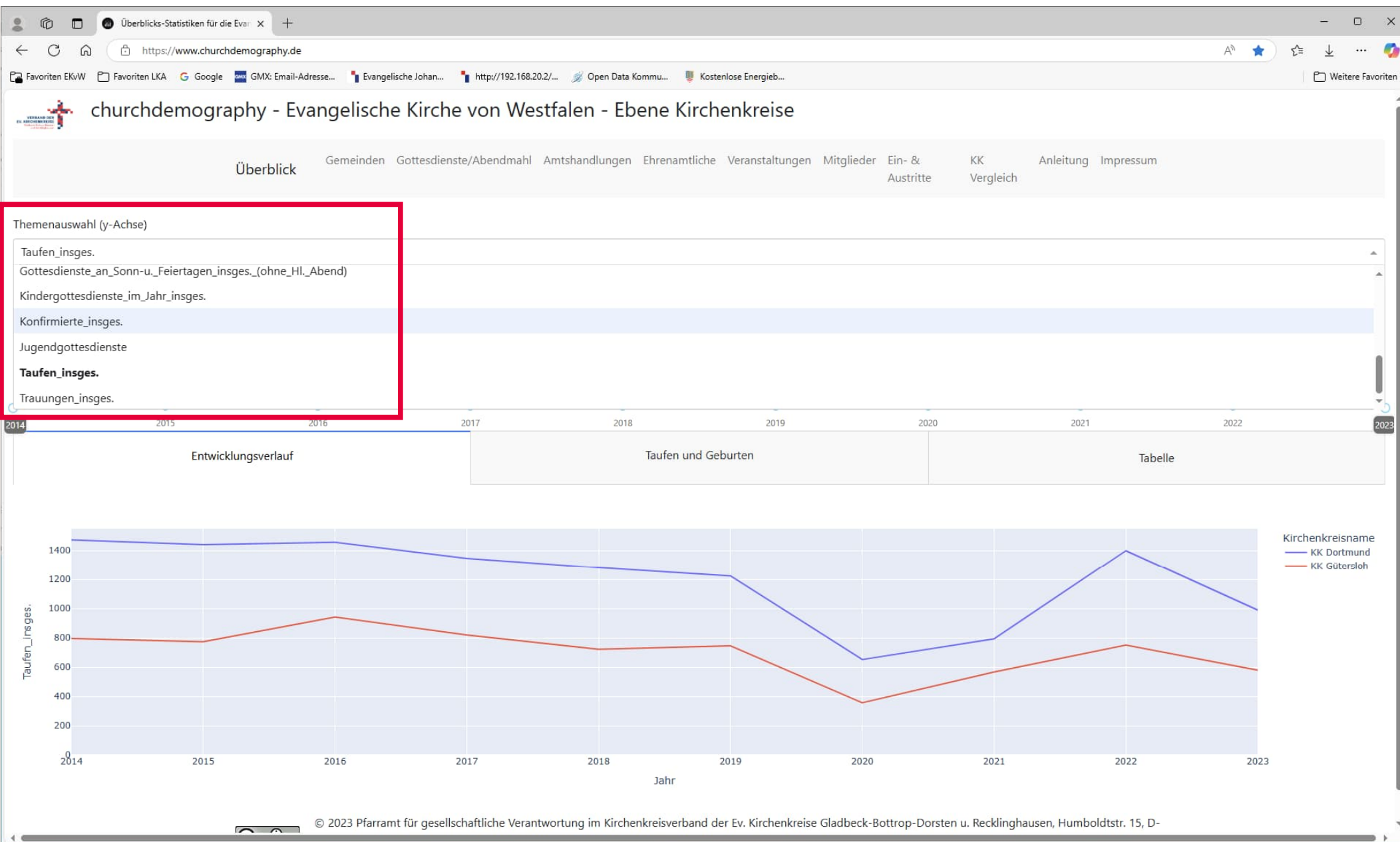



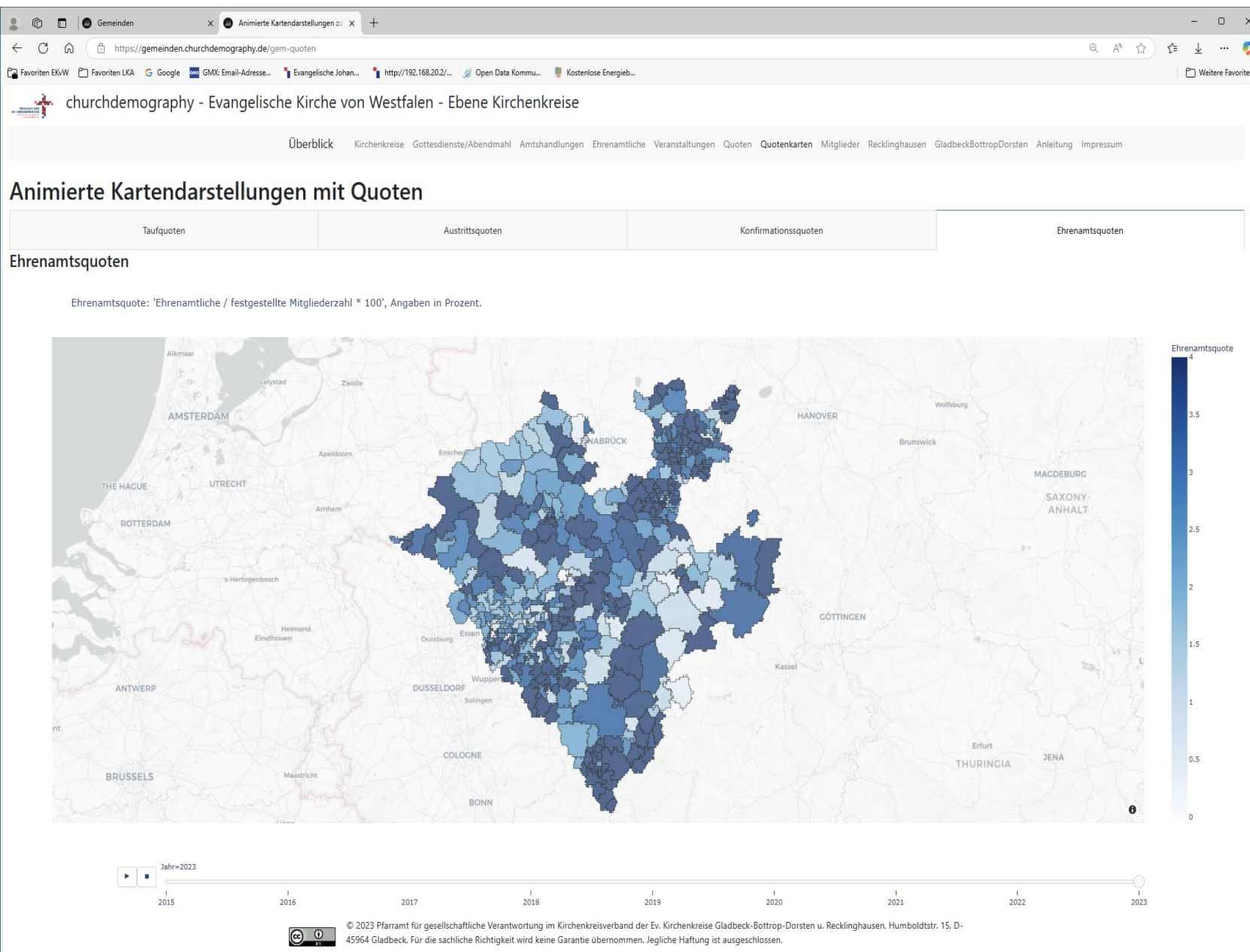

Kompetenzzentrum Ehrenamt  
Evangelische Kirche von Westfalen

Auch  
Gemeindedaten  
werden angezeigt

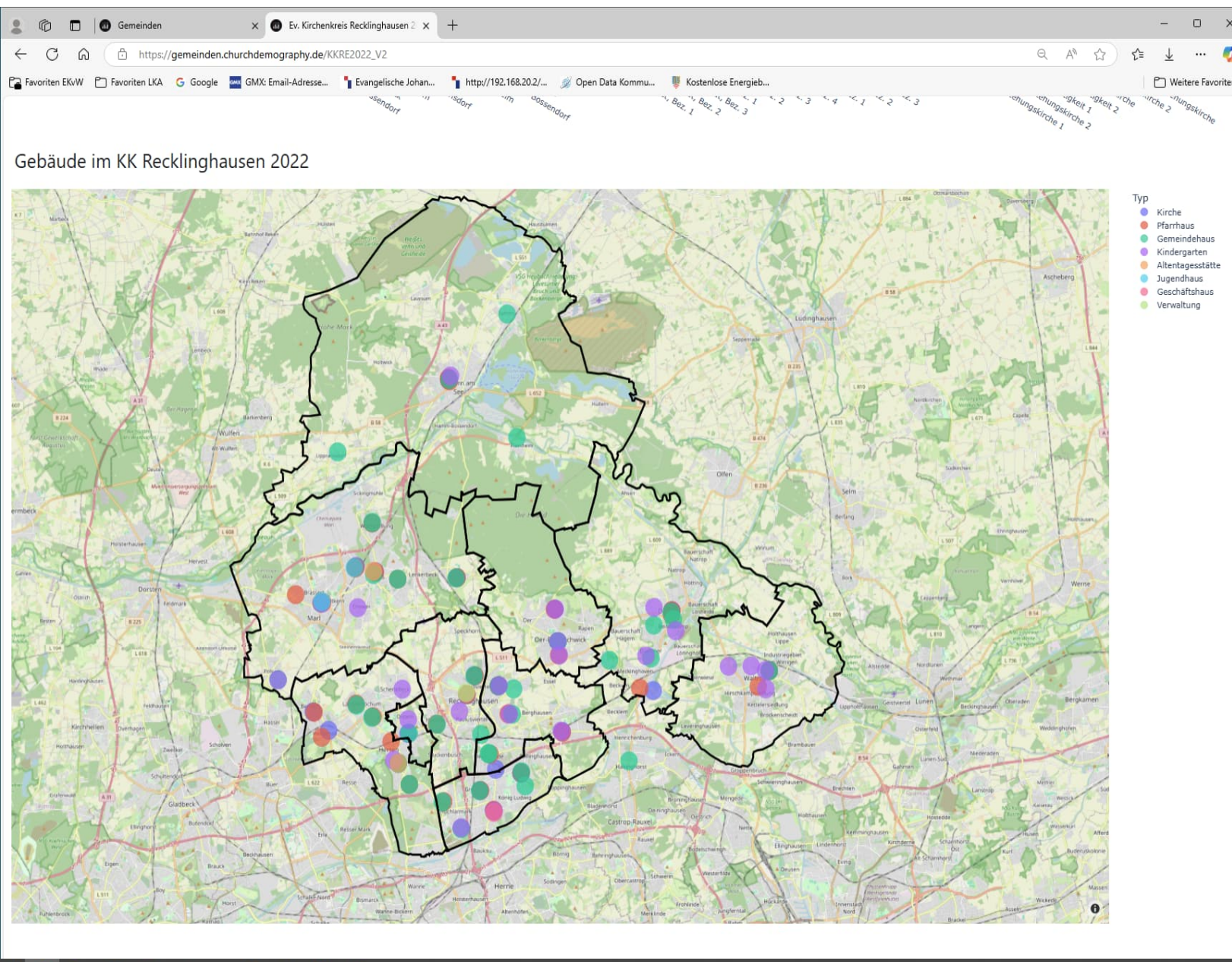

Kompetenzzentrum Ehrenamt  
Evangelische Kirche von Westfalen

## Karten mit Gebäude- Standorten

gibt es in  
Churchdemography  
bislang nur für  
Gladbeck-Bottrop-  
Dorsten und  
Recklinghausen.



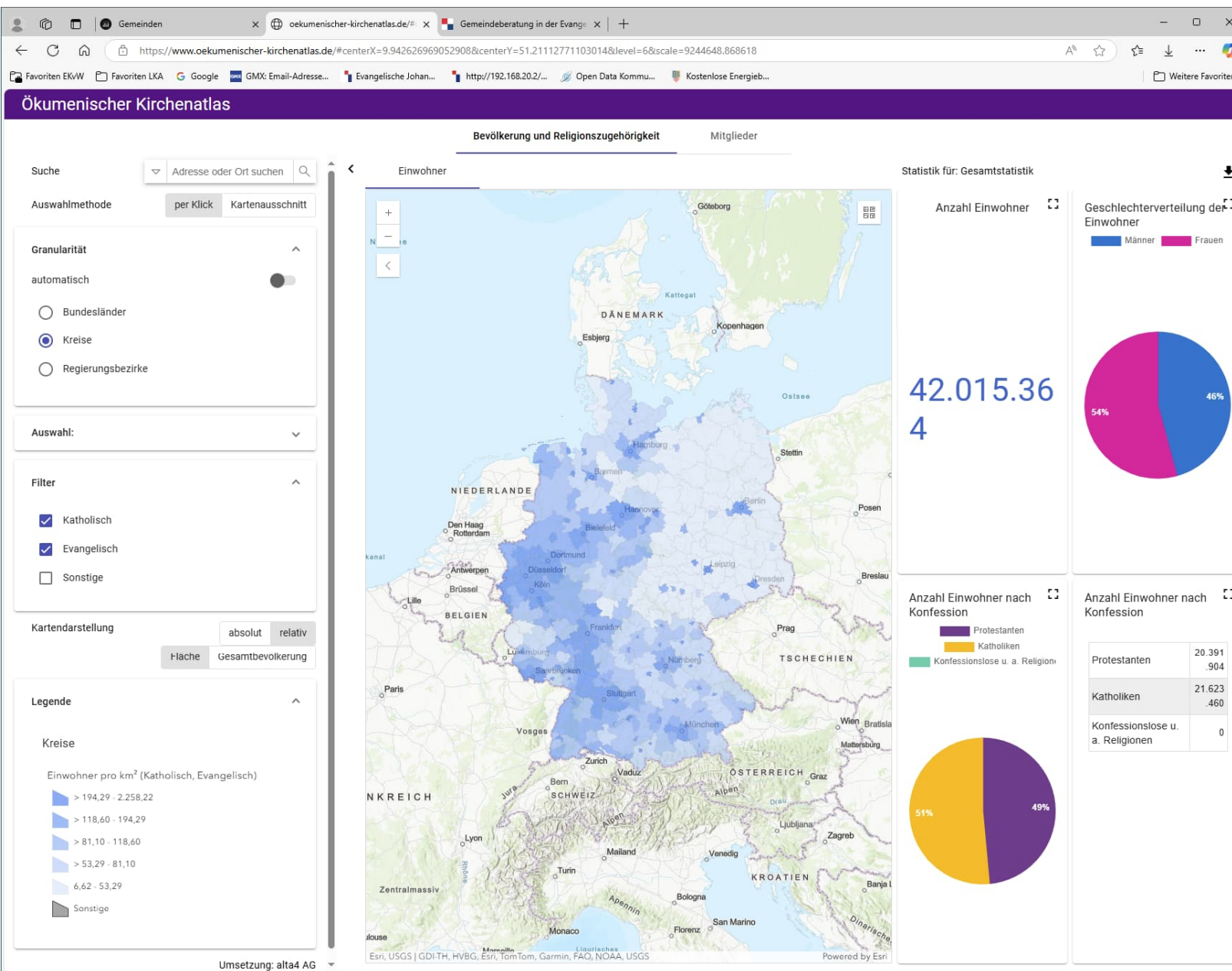

Kompetenzzentrum Ehrenamt  
Evangelische Kirche von Westfalen

## Statistik-Dashboard für die EKD

- <https://www.oekumenischer-kirchenatlas.de/>
- Kirchliche Kennzahlen auf kommunaler Ebene



## Weitere Angebote des GB Statistik im LKA

- Karten
  - Gemeindegrenzen: <https://karte.ekvw.de/>
  - Gebäudestandorte:  
(siehe KiWi: Handbuch\_\_Digitale\_\_Karten\_\_EKvW\_\_v1.pdf)
- Sonderaufbereitungen
  - Historische Daten der Kirchengemeinden





# Was brauchen wir noch?

Neben der vorhandenen Statistik ist es hilfreich andere Daten zu erheben:

- Besucher\*innen: Gruppen, Gottesdienste, Veranstaltungen, Angebote
- Ehrenamtliche: Wer? Wo? Wie lange? (Engagementquote)
- Verbrauchsdaten: Strom, Wärme, Wasser, ...





# Zielgruppe – Wen möchten wir erreichen oder sind die die da sind die Richtigen?

Kompetenzzentrum Ehrenamt  
Evangelische Kirche von Westfalen

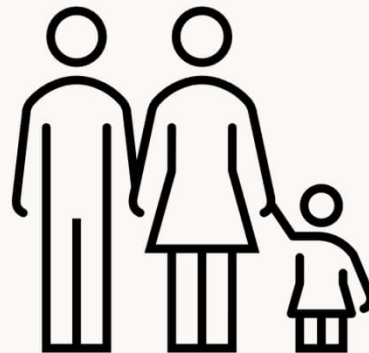
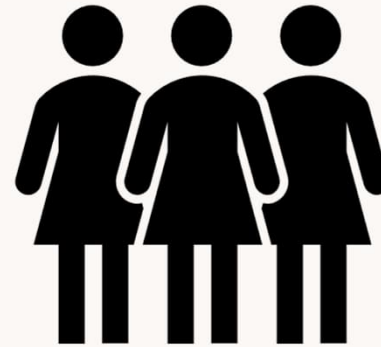
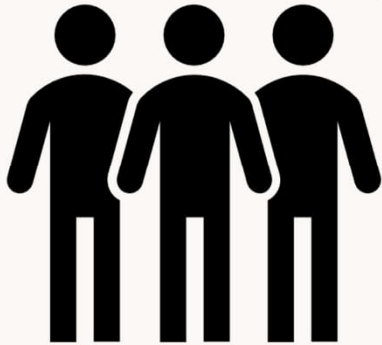
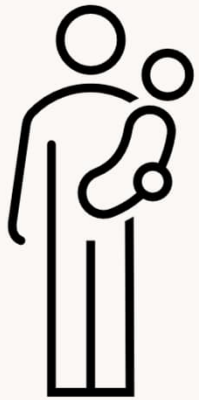

# Zielgruppe – Wen möchten wir erreichen oder sind die die da sind die Richtigen?



- Demografie der Gemeindeglieder
- Wer nimmt an Angeboten Teil?
- Wer ist in der Gemeinde aktiv?
- Wie entwickelt sich die Gemeinde?

# Gebäude – oder kein Geld also machen wir alles dicht!

Kompetenzzentrum Ehrenamt  
Evangelische Kirche von Westfalen



# Gebäude – oder kein Geld also machen wir alles dicht!

Für wen brauchen wir  
welches Gebäude?

Welche Angebote wollen  
wir wo machen?



- Wie entwickelt sich die Gemeindegliederzahl und die Demografie?
- Wie intensiv ist die Nutzung der Gebäude?
- Betriebskosten
- Einnahmen
- Mehrfachnutzung (mit anderen)
- Gebäude-Standorte

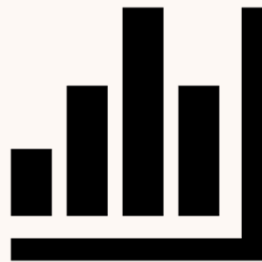

# Arbeitszeit – Wie messen wir Leistung und wollen wir das?

Wollen wir Ziele haben, die wir eventuell verfehlen?

Sollte das Presbyterium die Leistung der Hauptamtlichen messen?

Was ist mit der „Arbeitszeit“ der Ehrenamtlichen?







# Arbeitszeit – Wie messen wir Leistung und wollen wir das?



Alle Kennzahlen müssen  
ins Verhältnis gesetzt  
werden!

- Kennzahlen können vielfältig sein
- Gemeindegliederzahl
- Austritte / Eintritte
- Zahl der Besuchenden
- Kasualien
- Seelsorgerliche Gespräche
- Zufriedenheit



# Sozialraum – die Anderen sind ja auch noch da

Sportvereine

Religionsgemeinschaften

Kommune

Unternehmen

Vereine

Wohnsituationen

ÖPNV



Wohlfahrt

KiTa's

Schulen

Grünanlagen

Ärzt\*innen

Wege

Einkaufsmöglichkeiten

Kultureinrichtungen



# Sozialraum – die Anderen sind ja auch noch da



- Wie ist die Altersstruktur am Ort?
- Welche verschiedenen Teil(wohn)gebiete lassen sich unterscheiden und gibt es Rückschlüsse auf die soziale Lage?
- Welche Bildungseinrichtungen gibt es vor Ort?
- Wo gehen die Menschen am Ort zum Einkaufen?
- Gibt es stationäre Alteneinrichtungen? Gibt es Tagespflege?
- Wie waren die letzten Wahlergebnisse in den Bezirken?
- Welche Freizeitangebote gibt es?



Die wichtigsten Quellen sind in der Regel die Seiten der Landkreise und der Kommunen. (z.B. Bildungsberichterstattung, Mietspiegel, Sozialberichte, ...)



# Sozialraum – die Anderen sind ja auch noch da

Kompetenzzentrum Ehrenamt  
Evangelische Kirche von Westfalen



[www.regionalstatistik.de](http://www.regionalstatistik.de)  
[www.wegweiser-kommune.de](http://www.wegweiser-kommune.de)  
[www.statistik.arbeitsagentur.de](http://www.statistik.arbeitsagentur.de)  
[www.geoportal.de](http://www.geoportal.de)  
[www.statistik.lwl.org](http://www.statistik.lwl.org)  
[www.bertelsmann-stiftung.de](http://www.bertelsmann-stiftung.de)  
[www.keck-atlas.de](http://www.keck-atlas.de)  
[www.landesdatenbank.nrw.de](http://www.landesdatenbank.nrw.de)  
[www.google.de](http://www.google.de) (Maps, StreetView, ...)  
[www.ehrenamtatlas.de/](http://www.ehrenamtatlas.de/)





## Weitere Stellen, welche die Kirchengemeinden auch mit Hilfe von Zahlen beraten

Was?	Wer?
Gemeindeberatung	Ernst-Eduard Lambeck, Oikos-Institut <a href="https://www.oikos-institut.de/angebot/beratungsangebot/">https://www.oikos-institut.de/angebot/beratungsangebot/</a>
NKF-Haushaltsbuch mit Zielen, Maßnahmen und Ressourcen	Dr. Frank Pawellek, Oikos-Institut <a href="https://www.oikos-institut.de/angebot/haushaltsbuchberatung/">https://www.oikos-institut.de/angebot/haushaltsbuchberatung/</a>
Gebäudestrukturanalysen	Brunhilde Meier, Landeskirchenamt <a href="https://www.evangelisch-in-westfalen.de/angebote/beratung/kirchengebäude/">https://www.evangelisch-in-westfalen.de/angebote/beratung/kirchengebäude/</a>
Klimabüro	Simone Hüttenberend, Institut für Kirche und Gesellschaft <a href="https://www.kircheundklima.de/">https://www.kircheundklima.de/</a>
GuT – Gemeinde und Transformation	Dr. Judith Kuhn, Institut für Kirche und Gesellschaft <a href="https://www.kircheundgesellschaft.de/beratung/gemeinde-und-transformation/">https://www.kircheundgesellschaft.de/beratung/gemeinde-und-transformation/</a>
Kompetenzzentrum Ehrenamt	Björn Rode <a href="https://www.ehrenamt.ekvw.de">https://www.ehrenamt.ekvw.de</a>







[www.ehrenamt.ekvw.de](http://www.ehrenamt.ekvw.de)